

P1=P2=P3=P4=P5=P6=P7=P8=P9=P10=P11=P12=P13=
P14=P15=P16=P17=P18=P19=P20=P21=P22=P23=P24

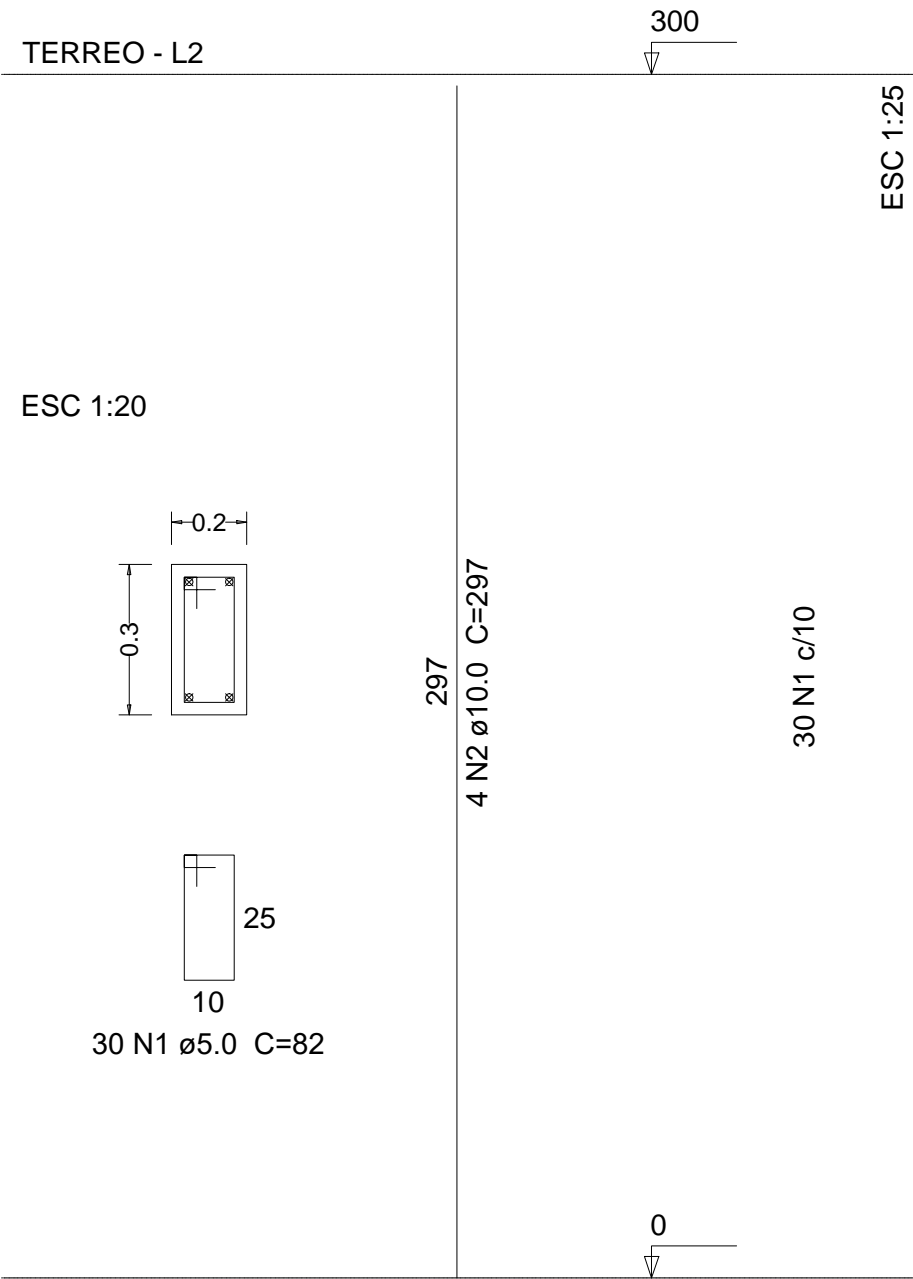

PREFEITURA MUNICIPAL DE
VÁRZEA GRANDE
amar • cuidar • acreditar

PREFEITURA MUNICIPAL DE VÁRZEA GRANDE

Av. Castelo Branco, Espaço Municipal, 2500 - Centro Sul, Várzea Grande/MT
CEP 78125-700 - Fone/Fax: 65 3688 8000

PROJETO:
**PROJETO ESTRUTURAL
EMEB "JUVELINIA MONTEIRO DE OLIVEIRA"**

OBRA: **REFORMA E AMPLIAÇÃO**

LOCALIZAÇÃO:
RUA PRINCIPAL BAIRRO: ENGORDADOR - VG

ASSUNTO:

PILAR

UNIDADE:

METRO

AUTOR DO PROJETO:

GIOVANNA RODRIGUES MONTEIRO MAYER
ENGENHEIRA CIVIL
CREA MT:49049

ESCALA:

INDICADA

DATA:

ABRIL/2020

ÁREA TOTAL TERRENO:
1.122,00m²
ÁREA CONST. EXISTENTE:
717,88m²
ÁREA DE AMPLIAÇÃO
849,23m²
ÁREA TOTAL
1.568,30m²

FOLHA N°

17/18